

01 LOCAÇÃO DAS FUNDAÇÕES
ESCALA: 1 : 50

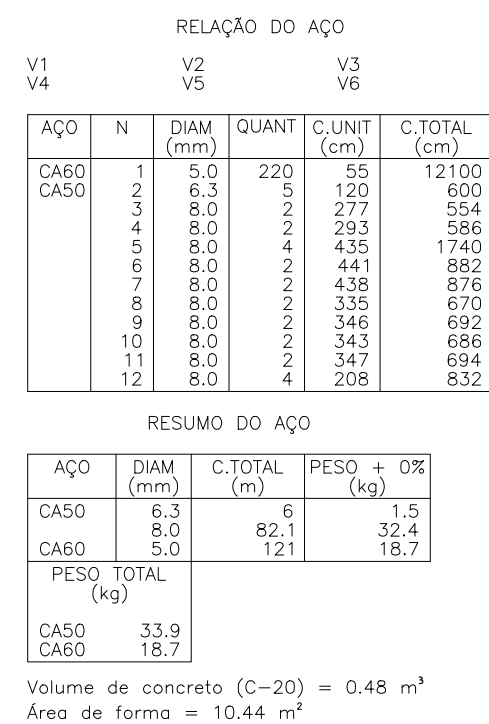

CORTE B-B
Escala 1:50

2. DIMENSÕES EM CENTÍMETROS, EXCETO EM CASOS INDICADOS.
3. DEVERÁ SER REALIZADO A CONFERÊNCIA DE TODAS AS MEDIDAS NO LOCAL ANTES DA EXECUÇÃO
4. QUALQUER ALEATORIAÇÃO NO PROJETO, SEM APROVAÇÃO DA AUTOR DO PROJETO, É CONSIDERADA EXCLUSIVA DO RESP. TÉCNICO PELA OBRA.
5. CONCRETO ESTRUTURAL $f_{ck}=20$ MPa (SAPATAS E ARRANQUES)
6. CONCRETO ESTRUTURAL $f_{ck}=20$ MPa (DEMAIS ELEMENTOS)
7. FATOR AGUA/CIMENTO: 0,60
8. PROCEDER A CURA IMEDIATA NO MÍNIMO 7 DIAS
9. O ENGENHEIRO RESPONSÁVEL, PELA OBRA DEVER OBEDECER AS RECOMENDAÇÕES DAS NORMAS TÉCNICAS APLICÁVEIS, DEDICANDO ESPECIAL ATENÇÃO ÀS SEGUINTE ATIVIDADES:
 - 9.1. CONTO: PREPARO, CONTROLE, RECEBIMENTO, TRANSPORTE, ENCAMIÇAMENTO, ADEQUAÇÃO À CURA
 - 9.2. FORMAL: CONFERÊNCIA DAS MEDIDAS E POSIÇÕES, LIMPEZA, ESTANDEARIZAÇÃO, SATURAÇÃO DAS FORMAS ARMOSADORAS (RETRIR EXCESSO DE ÁGUA), E ENCAMIÇAMENTO COM O USO DOS DESMOLDANTES E RETIRADA DAS FORMAS
 - 9.3. ARMAÇÃO: LIMPEZA, MONTAGEM, COBRIMENTO (USO DE ESPALHADORES PLÁSTICOS ADEQUADOS) OS PEÇAS DE ARMADURA, E GARANTIA DA POSIÇÃO DAS ARMADURAS ANTES E DURANTE A CONCRETAGEM.
10. COBERTURA DO ARMAÇAM:
 - LAJES=2,00cm; MIGAS E PLARES=2,5cm; FUNDAÇÃO=3,0cm.
11. RECOMENDA-SE QUE OS MATERIAIS (AGU E CONCRETO) UTILIZADOS NESTE PROJETO SEJAM SUBMETIDOS A ENSAIOS TECNOLÓGICOS

DATA: SETEMBRO / 2021		ESCALA: INDICADA		INFORMAÇÕES: ÁREA DO TERRENO: 00,00 m ² ÁREA ÚTIL: 00,00 m ² ÁREA CONSTRUÍDA: 00,00 m ² TX. DE OCUPAÇÃO: 00,00 % TX. PERM. FAMILIARIDADE: 00,00 %		PRANCHA: EST P01/0	
--------------------------	--	---------------------	--	---	--	--------------------------	--

Documento Digitalizado Público

Anexo A11- Projeto Estrutural 01/02

Assunto: Anexo A11- Projeto Estrutural 01/02
Assinado por: Ana Mesquita
Tipo do Documento: Projeto
Situação: Finalizado
Nível de Acesso: Público
Tipo do Conferência: Documento Original

Documento assinado eletronicamente por:

- **Ana Kelle Neves Mesquita, DIRETOR DE DEPARTAMENTO - CD0004 - DETEO**, em 23/02/2022 10:37:47.

Este documento foi armazenado no SUAP em 23/02/2022. Para comprovar sua integridade, faça a leitura do QRCode ao lado ou acesse <https://suap.ifrr.edu.br/verificar-documento-externo/> e forneça os dados abaixo:

Código Verificador: 53598

Código de Autenticação: 77cfac3acc

